

Rapport de mission de repérage des matériaux et produits contenant de l'amiante avant réalisation de travaux

R. 4412-97 modifié par le décret 2012-639 du 4 mai 2012
Norme NF X 46-020

19SQUARE VENEUR

19

77420 CHAMPS SUR MARNE



A \ INFORMATIONS GENERALES

A.1 \ DESIGNATION DU BÂTIMENT

Nature du bâtiment :	Bâtiment collectif	Adresse :	19SQUARE VENEUR 77420 CHAMPS SUR MARNE
Cat. Du bâtiment :		Bâtiment :	
Etage :		Porte :	19
Ref Cadastrale :	NC	Propriété de :	OPH77 10 AVENUE CHARLES PEGUY 77000 MELUN

A.2 \ DESIGNATION DU DONNEUR D'ORDRE

Nom :	OPH77	Documents remis :	
Adresse :	10 AVENUE CHARLES PEGUY 77000 MELUN	Moyens mis à disposition :	

A.3 \ EXECUTION DE LA MISSION

RAPPORT N° :	CHAMPS SUR MARNE - 19SQUARE VENEUR	Laboratoire d'Analyses :	ITGA
Repérage réalisé le :	12/12/2017	Adresse laboratoire :	3 RUE ARMAND HERPIN LACROIX - CS 46537 35065 RENNES CEDEX
Accompagnateur :		Numéro d'accréditation :	1-5967
Par :	Mickaël JULIEN	Organisme d'assurance professionnelle :	ALLIANZ
N° certificat :	CPDI 4129	Adresse assurance :	Direction Opérations Entreprises 5C Esplanade Charles de Gaulle 33081 BORDEAUX CEDEX
Date d'obtention :	01/01/2017	N° de contrat d'assurance :	55897385
Organisme certificateur	I.CERT Parc Edonia - Bâtiment G - Rue de la Terre Victoria - 35760 SAINT-GREGOIRE	Date de validité :	31/12/2017

B \ CACHET DU DIAGNOSTIQUEUR

FAIT LE 05/01/2018

Cabinet : EXPERT HABITAT & INDUSTRIE INGENIERIE

Nom du responsable : **DEMOULIN Frédéric**

Nom du diagnostiqueur : **Mickaël JULIEN**



Rapport N° : CHAMPS SUR MARNE - 19SQUARE VENEUR

2/21

12/12/2017

Date d'édition : 05/01/2018

EXPERT HABITAT & INDUSTRIE INGENIERIE - 21 route d'Albert 62450 AVESNES LES BAPAUME

Téléphone : 03.21.73.41.44 - Fax 03 21 73 94 79 - Site : www.expert habitat.com

SAS au capital de 55 000 Euros - Siret n° 479 076 838 00032

C\ SOMMAIRE

Table des matières

A \ INFORMATIONS GENERALES	2
A.1 \ DESIGNATION DU BÂTIMENT	2
A.2 \ DESIGNATION DU DONNEUR D'ORDRE	2
A.3 \ EXECUTION DE LA MISSION.....	2
B \ CACHET DU DIAGNOSTIQUEUR	2
C\ SOMMAIRE	3
D\ CONCLUSIONS	4
E \ PROGRAMME DE REPERAGE	4
F \ CONDITIONS DE REALISATION DU REPERAGE	6
G \ RAPPORTS PRECEDENTS.....	Erreur ! Signet non défini.
H \ RESULTATS DETAILLES DU REPERAGE	6
ANNEXE 1 – PHOTOS DES ELEMENTS AMIANTES ET/OU NON AMIANTES.....	9
ANNEXE 2 – CROQUIS DE LOCALISATION DE PRELEVEMENTS.....	Erreur ! Signet non défini.
ANNEXE 3 – PROCES VERBAUX D'ANALYSES.....	13
ANNEXE 4 – RECOMMANDATIONS GÉNÉRALES DE SÉCURITÉ.....	Erreur ! Signet non défini.
1. Informations générales	Erreur ! Signet non défini.
a) Dangérosité de l'amianté	Erreur ! Signet non défini.
b) Présence d'amianté dans des matériaux et produits en bon état de conservation.....	Erreur ! Signet non défini.
2. Intervention de professionnels soumis aux dispositions du code du travail.....	Erreur ! Signet non défini.
3. Recommandations générales de sécurité.....	Erreur ! Signet non défini.
4. Gestion des déchets contenant de l'amianté	Erreur ! Signet non défini.
a. Conditionnement des déchets.....	Erreur ! Signet non défini.
b. Apport en déchèterie.....	Erreur ! Signet non défini.
c. Filières d'élimination des déchets.....	Erreur ! Signet non défini.
d. Information sur les déchèteries et les installations d'élimination des déchets d'amianté	Erreur ! Signet non défini.
e. Traçabilité.....	Erreur ! Signet non défini.
ATTESTATION(S).....	Erreur ! Signet non défini.
CERTIFICAT DE QUALIFICATION	17

D \ CONCLUSIONS

Dans le cadre de la mission décrite en tête de rapport, il a été repéré des matériaux et produits contenant de l'amiante

PIECE	ETAGE	ELEMENTS	DESCRIPTIF LABORATOIRE	REPERAGE	Echantillon	METHODE	ETAT	RESULTAT
Locaux vide-ordures		Enduit béton	Enduit plâtreux blanc en vrac + peintures multiples en vrac non séparable	Mur B	CHAMPS SUR MARNE - 19SQUARE VENEURP003	RESULTAT ANALYSE	BON ETAT	Amiante détecté (Chrysotile)

ZSO : Zone de Similitude d'Ouvrage

Liste des locaux non visités concernés par les travaux et justification

PIECE	ETAGE	STATUT DE VISITE
NEANT		

Liste des éléments non inspectés et justification

PIECE	ETAGE	ELEMENTS	REPERAGE	RESULTAT
NEANT				

E \ PROGRAMME DE REPERAGE

PIECES CONCERNEES	PERIMETRE DU REPERAGE	REPERAGE	TRAVAUX	ELEMENTS	Echantillonnage	REMARQUES PARTICULIERES
Locaux vide-ordures	Bâtiment collectif	Ensemble des zones impactées	Condamnation des pelles vides-ordures	Ensemble des éléments impactés	100%	REALISER LES PRELEVEMENTS AU NIVEAU DES PELLES, BRISE CHUTE, TOUT AUTRE ELEMENT IMPACTE, PROGRAMMA TRAVAUX EN

Rapport N° : CHAMPS SUR MARNE - 19SQUARE VENEUR

12/12/2017

4/21

Date d'édition : 05/01/2018

EXPERT HABITAT & INDUSTRIE INGENIERIE - 21 route d'Albert 62450 AVESNES LES BAPAUME

Téléphone : 03.21.73.41.44 - Fax 03 21 73 94 79 - Site : www.expert habitat.com

SAS au capital de 55 000 Euros - Siret n° 479 076 838 00032

PIECES CONCERNEES	PERIMETRE DU REPERAGE	REPERAGE	TRAVAUX	ELEMENTS	Echantillonnage	REMARQUES PARTICULIERES
						COMMENTAIRE
Locaux communs	Bâtiment collectif	Ensemble des zones impactées	Condamnation des pelles vides-ordures	Ensemble des éléments impactés	100%	

Aucun document disponible

ELEMENTS A SONDER OU A ANALYSER NON PRESENTS:

F \ CONDITIONS DE REALISATION DU REPERAGE

Le repérage amiante avant travaux, contient les informations sur la présence d'amiante dans les matériaux et produits du bâtiment afin d'informer les intervenants réalisant des activités ou interventions sur des matériaux et/ou équipements susceptibles de libérer des fibres d'amiante selon la liste citée dans le cadre E.

Il consiste à identifier et localiser, par inspections visuelles et investigations approfondies pouvant être destructives, l'ensemble des matériaux et produits contenant de l'amiante incorporés ou faisant indissociablement corps avec les locaux et les zones de l'immeuble objet des travaux.

Lorsque l'absence de marquages spécifiques ou de documents ne permet pas à l'opérateur de repérage d'attester de la présence ou de la non présence d'amiante dans les matériaux et produits, des prélèvements seront effectués afin de déterminer par analyse la présence ou non d'amiante.

Procédures de prélèvement :

Les prélèvements sur des matériaux ou produits susceptibles de contenir de l'amiante sont réalisés en vertu des dispositions du Code du Travail.

Le matériel de prélèvement est adapté à l'opération à réaliser afin de générer le minimum de poussières. Dans le cas où une émission de poussières est prévisible, le matériau ou produit est mouillé à l'eau à l'endroit du prélèvement (sauf risque électrique) et, si nécessaire, une protection est mise en place au sol ; de même, le point de prélèvement est stabilisé après l'opération (pulvérisation de vernis ou de laque, par exemple).

Pour chaque prélèvement, des outils propres et des gants à usage unique sont utilisés afin d'éliminer tout risque de contamination croisée. Dans tous les cas, les équipements de protection individuelle sont à usage unique.

L'accès à la zone à risque (sphère de 1 à 2 mètres autour du point de prélèvement) est interdit pendant l'opération. Si l'accompagnateur doit s'y tenir, il porte les mêmes équipements de protection individuelle que l'opérateur de repérage.

L'échantillon est immédiatement conditionné, après son prélèvement, dans un double emballage individuel étanche.

Les informations sur toutes les conditions existantes au moment du prélèvement susceptible d'influencer l'interprétation des résultats des analyses (environnement du matériau, contamination éventuelle, etc.) seront, le cas échéant, mentionnées dans la fiche d'identification et de cotation en annexe.

Sens du repérage pour évaluer un local :



G \ RAPPORTS PRECEDENTS

NEANT

H \ RESULTATS DETAILLES DU REPERAGE

LISTE DES LOCAUX / PARTIES D'IMMEUBLE VISITEES/NON VISITEES CONCERNEES PAR LES TRAVAUX ET JUSTIFICATION

PIECE	ETAGE	JUSTIFICATION	VISITE	TRAVAUX
NEANT				

DESCRIPTION DES REVETEMENTS EN PLACE AU JOUR DE LA VISITE

PIECE	MUR1	MUR2	MUR3	MUR4	PLANCHER BAS	PLANCHER HAUT	PORTES	FENETRE1	FENETRE2
NEANT									

LA LISTE DES MATERIAUX OU PRODUITS CONTENANT DE L'AMIANTE, SUR ZONE DE SIMILITUDE D'OUVRAGE ET SUR JUGEMENT PERSONNEL

PIECE	ETAGE	ELEMENTS	DESCRIPTIF LABORATOIRE	Echantillon	REPERAGE	ETAT	RESULTAT	METHODE
NEANT								

ZSO : Zone de Similitude d'Ouvrage

LA LISTE DES MATERIAUX OU PRODUITS CONTENANT DE L'AMIANTE, APRES ANALYSE

PIECE	ETAGE	ELEMENTS	DESCRIPTIF LABORATOIRE	Echantillon	REPERAGE	ETAT	RESULTAT
Locaux vide-ordures		Enduit béton	Enduit plâtreux blanc en vrac + peintures multiples en vrac non séparable	CHAMPS SUR MARNE - 19SQUARE VENEURP003	Mur B	BON ETAT	Amiante détecté (Chrysotile)

ZSO : Zone de Similitude d'Ouvrage

LA LISTE DES MATERIAUX SUSCEPTIBLES DE CONTENIR DE L'AMIANTE, MAIS N'EN CONTENANT PAS.

PIECE	ETAGE	ELEMENTS	DESCRIPTIF LABORATOIRE	Echantillon	REPERAGE	ETAT	RESULTAT	METHODE
Locaux vide-ordures		Enduit béton	Enduit gris en faible quantité en vrac	CHAMPS SUR MARNE - 19SQUARE VENEURP001	Mur B	BON ETAT	Amiante non détecté	RESULTAT ANALYSE
Locaux vide-ordures		Peinture	Matériau plâtreux blanc en vrac + peinture non séparable	CHAMPS SUR MARNE - 19SQUARE VENEURP002	Vide-ordures	DEGRADATION PARTIELLE	Amiante non détecté	RESULTAT ANALYSE
Locaux vide-ordures		Peinture	Peintures multiples en vrac	CHAMPS SUR MARNE - 19SQUARE	Vide-ordures	DEGRADATION PARTIELLE	Amiante non détecté	RESULTAT ANALYSE

Rapport N° : CHAMPS SUR MARNE - 19SQUARE VENEUR
7/21

12/12/2017

Date d'édition : 05/01/2018

PIECE	ETAGE	ELEMENTS	DESCRIPTIF LABORATOIRE	Echantillon	REPERAGE	ETAT	RESULTAT	METHODE
				VENEURP004				
Locaux vide-ordures		Joint	Mousse noire avec poussières	CHAMPS SUR MARNE - 19SQUARE VENEURP005	Vide-ordures	DEGRADATION PARTIELLE	Amiante non détecté	RESULTAT ANALYSE
Locaux vide-ordures		Enduit béton	Enduit compact gris en vrac + peinture	CHAMPS SUR MARNE - 19SQUARE VENEURP006	Mur D	DEGRADATION PARTIELLE	Amiante non détecté	RESULTAT ANALYSE

ZSO : Zone de Similitude d'Ouvrage

ANNEXE 1 – PHOTOS DES ELEMENTS AMIANTES ET/OU NON AMIANTES

PRELEVEMENT : CHAMPS SUR MARNE - 19SQUARE VENEURP001			
NOM DU CLIENT	NUMERO DU DOSSIER		PIECE OU LOCAL
OPH77	CHAMPS SUR MARNE - 19SQUARE VENEUR 12/12/2017		Locaux vide-ordures
ELEMENT	DESCRIPTIF DU LABORATOIRE	DATE DE PRELEVEMENT	NOM DE L'OPERATEUR
Enduit béton	Enduit gris en faible quantité en vrac	12/12/2017	JULIEN Mickaël
LOCALISATION		RESULTAT	
Mur B		Amiante non détecté	

EMPLACEMENT

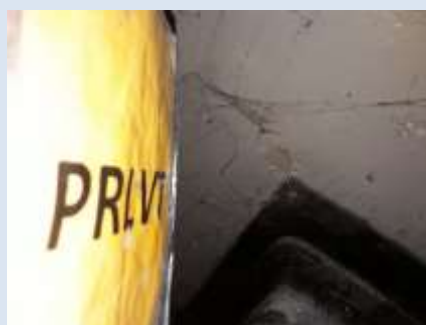

PRELEVEMENT : CHAMPS SUR MARNE - 19SQUARE VENEURP002			
NOM DU CLIENT	NUMERO DU DOSSIER		PIECE OU LOCAL
OPH77	CHAMPS SUR MARNE - 19SQUARE VENEUR 12/12/2017		Locaux vide-ordures
ELEMENT	DESCRIPTIF DU LABORATOIRE	DATE DE PRELEVEMENT	NOM DE L'OPERATEUR
Peinture	Matériau plâtreux blanc en vrac + peinture non séparable	12/12/2017	JULIEN Mickaël
LOCALISATION		RESULTAT	
Vide-ordures		Amiante non détecté	

EMPLACEMENT



PRELEVEMENT : CHAMPS SUR MARNE - 19SQUARE VENEURP003			
NOM DU CLIENT	NUMERO DU DOSSIER		PIECE OU LOCAL
OPH77	CHAMPS SUR MARNE - 19SQUARE VENEUR 12/12/2017		Locaux vide-ordures
ELEMENT	DESCRIPTIF DU LABORATOIRE	DATE DE PRELEVEMENT	NOM DE L'OPERATEUR
Enduit béton	Enduit plâtreux blanc en vrac + peintures multiples en vrac non séparable	12/12/2017	JULIEN Mickaël
LOCALISATION		RESULTAT	
Mur B		Amiante détecté (Chrysotile)	

EMPLACEMENT



PRELEVEMENT : CHAMPS SUR MARNE - 19SQUARE VENEURP004			
NOM DU CLIENT	NUMERO DU DOSSIER		PIECE OU LOCAL
OPH77	CHAMPS SUR MARNE - 19SQUARE VENEUR 12/12/2017		Locaux vide-ordures
ELEMENT	DESCRIPTIF DU LABORATOIRE	DATE DE PRELEVEMENT	NOM DE L'OPERATEUR
Peinture	Peintures multiples en vrac	12/12/2017	JULIEN Mickaël
LOCALISATION		RESULTAT	
Vide-ordures		Amiante non détecté	

EMPLACEMENT



PRELEVEMENT : CHAMPS SUR MARNE - 19SQUARE VENEURP005			
NOM DU CLIENT	NUMERO DU DOSSIER		PIECE OU LOCAL
OPH77	CHAMPS SUR MARNE - 19SQUARE VENEUR 12/12/2017		Locaux vide-ordures
ELEMENT	DESCRIPTIF DU LABORATOIRE	DATE DE PRELEVEMENT	NOM DE L'OPERATEUR
Joint	Mousse noire avec poussières	12/12/2017	JULIEN Mickaël
LOCALISATION		RESULTAT	
Vide-ordures		Amiante non détecté	

EMPLACEMENT

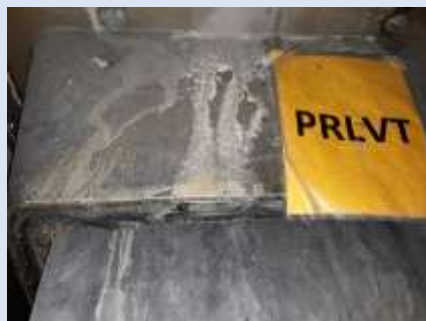

PRELEVEMENT : CHAMPS SUR MARNE - 19SQUARE VENEURP006			
NOM DU CLIENT	NUMERO DU DOSSIER		PIECE OU LOCAL
OPH77	CHAMPS SUR MARNE - 19SQUARE VENEUR 12/12/2017		Locaux vide-ordures
ELEMENT	DESCRIPTIF DU LABORATOIRE	DATE DE PRELEVEMENT	NOM DE L'OPERATEUR
Enduit béton	Enduit compact gris en vrac + peinture	12/12/2017	JULIEN Mickaël
LOCALISATION		RESULTAT	
Mur D		Amiante non détecté	

EMPLACEMENT



ANNEXE 3 – PROCES VERBAUX D'ANALYSES



RAPPORT D'ESSAI N° IT071801-1613 EN DATE DU 04/01/2018
RECHERCHE ET IDENTIFICATION D'AMIANTE SUR UN PRELEVEMENT DE MATERIAU

Cliant :
AGENCE EHI EOP- ICOMPTI MATERIAUX- EXPERT
HABITAT & INDUSTRIE INGENIERIE
N° 4 RESULTAT MATERIAUX SERVICE PRODUCTION
2 rue Traversière
7890 LES ALLUETS LE ROI

Prélèvement :
Commande ITGA : IT0717-126445
Échantillon ITGA : IT073601-1613
Reçu au laboratoire N° : 29/12/2017

Ref. Client :

Commande	CHAMPS SUR MARNE - 19SQUARE VENEUR -01
Qualité client	CHAMPS SUR MARNE - 19SQUARE VENEUR -01 - Voir commentaires 77420 CHAMPS SUR MARNE
Echantillon	CHAMPS SUR MARNE - 19SQUARE VENEUR001 / Bâiment collectif - Ensemble des zones inspectées - Locus commande - Ensemble des éléments inspectés / Locus site-endem M&R B'Etat 1613
Description ITGA	Enduit gris en faible quantité en vrac

Préparation :
Échantillon de façon à être représentative de l'échantillon
- pour une analyse au Microscopie Electronique à Transmittance Analytique (META) : broyage mécanique, réduction de passivité sur grille de microscopie électronique (méthode interne IT 085 ou IT 206)

Technique Analytique :
- Microscopie Electronique à Transmittance Analytique (parties pertinentes de la norme NF X 43-050)

Résultat :

Fraction Analyisée	Technique analytique et date d'analyse	Résultat	Type d'analyse	Niveau préconformité
Enduit gris en faible quantité en vrac	META le 04/01/2018	Aucune non détecté	---	2

Validé par : Céline BLIN - Analyste MET



RAPPORT D'ESSAI N° IT071801-1614 EN DATE DU 04/01/2018
RECHERCHE ET IDENTIFICATION D'AMIANTE SUR UN PRELEVEMENT DE MATERIAU

Cliant :
AGENCE EHI EOP- ICOMPTI MATERIAUX- EXPERT
HABITAT & INDUSTRIE INGENIERIE
N° 4 RESULTAT MATERIAUX SERVICE PRODUCTION
2 rue Traversière
7890 LES ALLUETS LE ROI

Prélèvement :
Commande ITGA : IT0717-126445
Échantillon ITGA : IT073601-1614
Reçu au laboratoire N° : 29/12/2017

Ref. Client :

Commande	CHAMPS SUR MARNE - 19SQUARE VENEUR -01
Qualité client	CHAMPS SUR MARNE - 19SQUARE VENEUR -01 - Voir commentaires 77420 CHAMPS SUR MARNE
Echantillon	CHAMPS SUR MARNE - 19SQUARE VENEUR001 / Bâiment collectif - Ensemble des zones inspectées - Locus commande - Ensemble des éléments inspectés / Locus site-endem Voir comment. Peinture
Description ITGA	Matière peinte blanche en vrac / Peinture

Préparation :
Échantillon de façon à être représentative de l'échantillon
- pour une analyse au Microscopie Electronique à Transmittance Analytique (META) : broyage mécanique, réduction de passivité sur grille de microscopie électronique (méthode interne IT 085 ou IT 206)

Technique Analytique :
- Microscopie Electronique à Transmittance Analytique (parties pertinentes de la norme NF X 43-050)

Résultat :

Fraction Analyisée	Technique analytique et date d'analyse	Résultat	Type d'analyse	Niveau préconformité
Matière peinte blanche en vrac + peinture non détectable	META le 04/01/2018	Aucune non détecté	---	3

Validé par : Céline BLIN - Analyste MET



RAPPORT D'ESSAI N° IT071801-1615 EN DATE DU 04/01/2018
RECHERCHE ET IDENTIFICATION D'AMIANTE SUR UN PRELEVEMENT DE MATERIAU

(Ce rapport est en concurrence avec les certificats soumis à l'analyse.)

Client :

AGENCE EH-EP- COMPTE MATERIAUX EXPERT
HABITAT & INDUSTRIE INGENIERIE
M - RESULTAT MATERIAUX SERVICE PRODUCTION
2 rue Traversière
78590 LES ALLUETS LE ROI

Prélèvement :

Commande ITGA : IT0717-22646
Échantillon ITGA : IT071801-1615
Réq. de fabrication n° : 20/12/2017

Réf. Client :

Commande	CHAMPS SUR MARNE - 19SQUARE VENEUR - 01
Désign. client	CHAMPS SUR MARNE - 19SQUARE VENEUR - 01 - Voir commentaire 77420 CHAMPS SUR MARNE
Echantillon	CHAMPS SUR MARNE - 19SQUARE VENEUR 001 / Bâiment collectif - Ensemble des zones impactées - Locaux communs - Ensemble des éléments impactés / Locaux vide-vidéaux Mx D Enduit béton
Description ITGA	Enduit plâtreux blanc en vrac / Peintures multiples en vrac

Préparation :

Effectifs de façon à être représentative de l'échantillon

pour une analyse au Microscopie Electronique à Transmission Analytique (META) : broyage mécanique, récupération de poussières sur grille de microscopie électronique (méthode interne IT 085 ou IT 206)

Technique Analytique :

Microscopie Electronique à Transmission Analytique (partie pertinente de la norme NF X 43 002)

Résultat :

Position Analyse	Technique analytique et date d'analyse	Résultat	Type d'échantillon	N° de prélèvement
1	Enduit plâtreux blanc en vrac + peintures multiples en vrac non séparable	Présence de fibres d'amiante	Corporelle	1

Validé par : Céline BLIN - Analyste MET



La responsabilité de ce rapport émane de son auteur, qui assure sa fiabilité. Ce rapport ne doit pas être considéré comme une garantie de fiabilité. Nos services sont réservés en vertu de notre loi. Les clients sont responsables de leur propre utilisation de ce rapport.

05/01/2018

Page 1/1

RAPPORT D'ESSAI N° IT071801-1616 EN DATE DU 04/01/2018
RECHERCHE ET IDENTIFICATION D'AMIANTE SUR UN PRELEVEMENT DE MATERIAU

(Ce rapport est en concurrence avec les certificats soumis à l'analyse.)

Client :

AGENCE EH-EP- COMPTE MATERIAUX EXPERT
HABITAT & INDUSTRIE INGENIERIE
M - RESULTAT MATERIAUX SERVICE PRODUCTION
2 rue Traversière
78590 LES ALLUETS LE ROI

Prélèvement :

Commande ITGA : IT0717-22646
Échantillon ITGA : IT071801-1616
Réq. de fabrication n° : 20/12/2017

Réf. Client :

Commande	CHAMPS SUR MARNE - 19SQUARE VENEUR - 01
Désign. client	CHAMPS SUR MARNE - 19SQUARE VENEUR - 01 - Voir commentaire 77420 CHAMPS SUR MARNE
Echantillon	CHAMPS SUR MARNE - 19SQUARE VENEUR 001 / Bâiment collectif - Ensemble des zones impactées - Locaux communs - Ensemble des éléments impactés / Locaux vide-vidéaux Vide-vidéaux Peinture
Description ITGA	Peintures multiples en vrac

Préparation :

Effectifs de façon à être représentative de l'échantillon

pour une analyse au Microscopie Electronique à Transmission Analytique (META) : broyage mécanique, récupération de poussières sur grille de microscopie électronique (méthode interne IT 085 ou IT 206)

Technique Analytique :

Microscopie Electronique à Transmission Analytique (partie pertinente de la norme NF X 43 002)

Résultat :

Position Analyse	Technique analytique et date d'analyse	Résultat	Type d'échantillon	N° de prélèvement
1	Peintures multiples en vrac	Absence des fibres	---	1

Validé par : Céline BLIN - Analyste MET



La responsabilité de ce rapport émane de son auteur, qui assure sa fiabilité. Ce rapport ne doit pas être considéré comme une garantie de fiabilité. Nos services sont réservés en vertu de notre loi. Les clients sont responsables de leur propre utilisation de ce rapport.

05/01/2018

Page 1/1



191, Elbeuf - Bld. R. - Rue de la Terre Noire - CS 07 48842
57400 SAINT-GRÉGOIRE CEDEX
Tél : 02 91 25 41 42
Fax : 02 91 25 41 43
www.itga.fr

Accréditation n° 1 1947
Date des états de parties
évaluées sur www.cofrac.fr

Le responsable de l'essai certifie la fiabilité des données relatives aux seuls échantillons pour lesquels il est certifié par le cabinet.

RAPPORT D'ESSAI N° IT071801-1657 EN DATE DU 04/01/2018
RECHERCHE ET IDENTIFICATION D'AMIANTE SUR UN PRELEVEMENT DE MATERIAU

(Ce rapport est en concertance avec les fiches de suivi à l'annexe.

Client :
AGENCE EHI EOP - COMPTE MATERIAUX - EXPERT
HABITAT & INDUSTRIE INGENIERIE
M - RESULTAT MATERIAUX SERVICE PRODUCTION
2 rue Traversière
78590 LES ALLUETS LE ROI

Prélèvement :
Commande ITGA : IT0717-22640
Échantillon ITGA : IT07S01-1657
Réq. de fabrication n° : 20/12/2017

Réf. Client :

Commande	CHAMPS SUR MARNE - 19SQUARE VENEUR - 03
Dossier client	CHAMPS SUR MARNE - 19SQUARE VENEUR - 03 - Voir commentaire 77420 CHAMPS SUR MARNE
Echantillon	CHAMPS SUR MARNE - 19SQUARE VENEURPOOL / Bâlement collectif - Ensemble des zones inspectées - Localisation : Ensemble des éléments inspectés / Localisation : Ensemble des zones inspectées
Description ITGA	Mousse noire avec poissillons

Préparation :
Effectifs de façon à être représentative de l'échantillon
- pour une analyse au Microscopie Electronique à Transmission Analytique (META) : broyage mécanique, récupération de poissillons sur grille de microscopie électronique (méthode interne IT 085 ou IT 206)

Technique Analytique :
- Microscopie Electronique à Transmission Analytique (partie pertinente de la norme NF X 43 002)

Résultat :

Position Analyse	Technique analytique et date d'analyse	Résultat	Type d'échantillon	N° de prélevement
1	Mousse noire avec poissillons META le 05/01/2018	Absence non détecté	---	3

Validé par : Céline BLIN - Analyste MET

La responsabilité de ce rapport émane des personnes qui ont pu le faire rédiger. Le signataire n'est pas responsable de l'exactitude des données, des données personnelles ou de la validité des conclusions sans vérification préalable des données par le client.

05/01/2018

Page 1/1



191, Elbeuf - Bld. R. - Rue de la Terre Noire - CS 07 48842
57400 SAINT-GRÉGOIRE CEDEX
Tél : 02 91 25 41 42
Fax : 02 91 25 41 43
www.itga.fr

Accréditation n° 1 1947
Date des états de parties
évaluées sur www.cofrac.fr

Le responsable de l'essai certifie la fiabilité des données relatives aux seuls échantillons pour lesquels il est certifié par le cabinet.

RAPPORT D'ESSAI N° IT071801-1658 EN DATE DU 04/01/2018
RECHERCHE ET IDENTIFICATION D'AMIANTE SUR UN PRELEVEMENT DE MATERIAU

(Ce rapport est en concertance avec les fiches de suivi à l'annexe.

Client :
AGENCE EHI EOP - COMPTE MATERIAUX - EXPERT
HABITAT & INDUSTRIE INGENIERIE
M - RESULTAT MATERIAUX SERVICE PRODUCTION
2 rue Traversière
78590 LES ALLUETS LE ROI

Prélèvement :
Commande ITGA : IT0717-22640
Échantillon ITGA : IT07S01-1658
Réq. de fabrication n° : 20/12/2017

Réf. Client :

Commande	CHAMPS SUR MARNE - 19SQUARE VENEUR - 03
Dossier client	CHAMPS SUR MARNE - 19SQUARE VENEUR - 03 - Voir commentaire 77420 CHAMPS SUR MARNE
Echantillon	CHAMPS SUR MARNE - 19SQUARE VENEURPOOL / Bâlement collectif - Ensemble des zones inspectées - Localisation : Ensemble des éléments inspectés / Localisation : Ensemble des zones inspectées
Description ITGA	Enduit compact gris en vrac / Plâtreux

Préparation :
Effectifs de façon à être représentative de l'échantillon
- pour une analyse au Microscopie Electronique à Transmission Analytique (META) : broyage mécanique, récupération de poissillons sur grille de microscopie électronique (méthode interne IT 085 ou IT 206)

Technique Analytique :
- Microscopie Electronique à Transmission Analytique (partie pertinente de la norme NF X 43 002)

Résultat :

Position Analyse	Technique analytique et date d'analyse	Résultat	Type d'échantillon	N° de prélevement
1	Enduit compact gris en vrac - plâtreux META le 04/01/2018	Absence non détecté	---	3

Validé par : Céline BLIN - Analyste MET

La responsabilité de ce rapport émane des personnes qui ont pu le faire rédiger. Le signataire n'est pas responsable de l'exactitude des données, des données personnelles ou de la validité des conclusions sans vérification préalable des données par le client.

05/01/2018

Page 1/1

ATTESTATION(S)

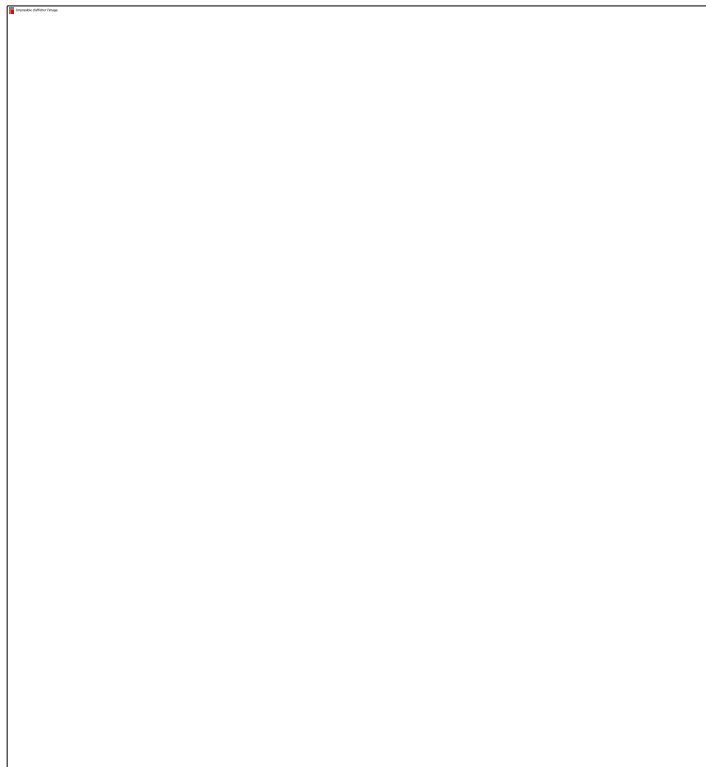



Idem du 1er au 5eme etages

CHAMPS SUR MARNE - 19SQUARE VENEURP003

CHAMPS SUR MARNE - 19SQUARE VENEURP004

CHAMPS SUR MARNE - 19SQUARE VENEURP005

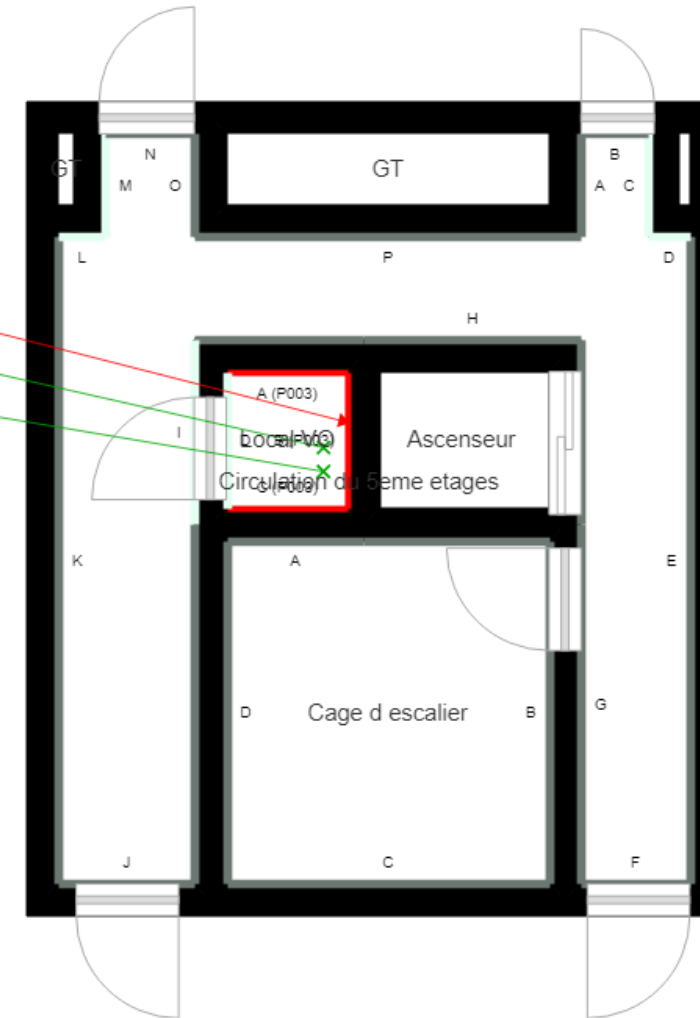

CHAMPS SUR MARNE - 19SQUARE VENEURP006

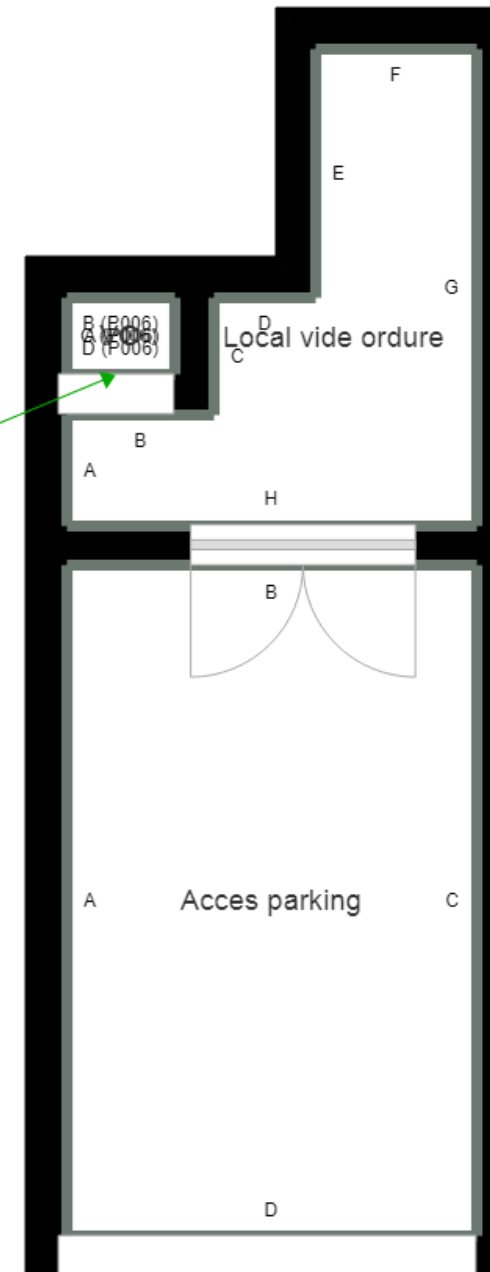

	Murs périphériques / Plaques de plâtre
	Murs Bois
	Murs Brique
	Murs Béton brut
	Cloisons Plaques de plâtre
	Murs carreaux de plâtre
	Murs Béton / Enduit
	Murs porteurs et/ou mur de refend / Plaques de plâtre
	Murs périphériques / Doublage (plaque de plâtre + isolant)
	Torchis
	Murs Amiantés
	Murs Brique / Enduit
	Murs Brique plâtrière

- Prélèvements de sol amiantés
- Prélèvements de sol non amiantés
- Prélèvements de plafonds amiantés
- Prélèvements de plafonds non amiantés
- Prélèvements de murs amiantés
- Prélèvements de murs non amiantés
- X Autres types de prélèvements amiantés
- X Autres types de prélèvements non amiantés